

# Como Trabajamos

El Centro de Recursos Familiares de Inicio Temprano (ESFRC) en un servicio comunitario proporcionado por Plumas Rural Services, una agencia sin fines de lucro.

ESFRC ofrece servicios GRATUITOS a las familias de niños con discapacidades. Los servicios se apoyan a través de la financiación del Departamento de California de Servicios de Desarrollo. Los servicios pueden ser independientes o coordinados con el Centro Regional de Far Northern, los distritos escolares y otros proveedores de servicios comunitarios.



Los servicios de ESFRC abordan las preocupaciones de los niños de 0 a 3 años y en transición del inicio temprano al distrito escolar.

Este programa también trabaja para conectar a padres y familiares que se enfrentan a desafíos similares para promover la interacción social, el compromiso y el apoyo.



# Sirviendo al condado de Plumas



Cheyenne Tiradeau

(530) 283-2735, ext. 880

Fax: (530) 283-3647

[ctiradeau@PlumasRuralServices.org](mailto:ctiradeau@PlumasRuralServices.org)

El programa de Centro de Recursos Familiares de Inicio Temprano de Plumas Rural Services es un proveedor de servicios de igualdad, de oportunidades y no discrimina a los clientes o voluntarios por motivos de raza, color, credo, religión, ascendencia, origen nacional, edad, sexo (incluido el embarazo, parto, o condiciones médicas)

Revisado 07/2021



# Centro de Recursos Familiares de Inicio Temprano

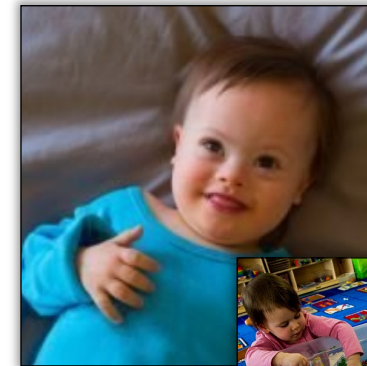

[www.PlumasRuralServices.org](http://www.PlumasRuralServices.org)

# Bienvenidos

El Centro de Recursos Familiares de Inicio Temprano es un servicio que proporciona recursos y apoyo a las familias con bebés y niños pequeños de entre los tres años, que tienen o están en riesgo de tener discapacidades o retrasos en el desarrollo.



Tu conoces mejor a tu hijo(a). Podemos ayudarte con el resto. Las discapacidades pueden incluir cualquier necesidad o desafío especial, que incluye:

- Físico
- Desarrollo
- Emocional
- Aprendizaje
- Conductual



# Nuestros Servicios

Nuestro Centro de Recursos Familiares de Inicio Temprano ofrece lo siguiente:

- Apoyo de padre a padre con recursos, información y recursos de educación para familias de niños(a) con necesidades especiales.
- Apoyo a padres y cuidadores con la transición entre el Servicio Familiar Independiente. Planes (IFSP) del Centro Regional al Plan Educativo Independiente (IEP) del distrito escolar.
- Oportunidades para padres y cuidadores de liderazgo, aportación y donaciones para mejorar y apoyar los servicios para niños(a) con necesidades especiales.

**Atendemos a niños de 0-3 en el condado de Plumas**

# Nuestras Metas

- Proporcionar capacitaciones, talleres y conferencias útiles.
- Ofrecer a los padres y cuidadores recursos e información de alta calidad.
- Referir a las familias a servicios efectivos para padres y cuidadores y sus hijos(a).
- Ayudar a las familias con el proceso de transición a medida que los niños(a) cumplan tres años.
- Promover el apoyo de padre a padre satisfacer las necesidades prácticas, emocionales y sociales.
- Apoyar a las familias de una manera amable y servicial, asegurando que los padres y cuidadores sean realmente escuchados.

